

MILROSE

by INTRADE GROUP

Interiér

| | | |
|----|---------------|----------------------|
| 01 | Chodba | 3,90 m ² |
| 02 | Kuchyňa | 6,95 m ² |
| 03 | Obývacia izba | 20,72 m ² |
| 04 | Spálňa | 14,07 m ² |
| 05 | Kúpeľňa | 5,03 m ² |
| | | 50,66 m ² |

Exteriér

| | | |
|----|--------|----------------------|
| B1 | Balkón | 10,67 m ² |
| | | 10,67 m ² |

SPOLU 61,33 m²

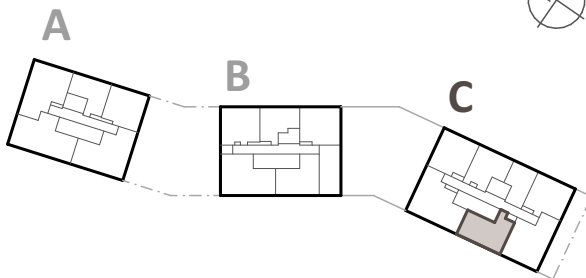
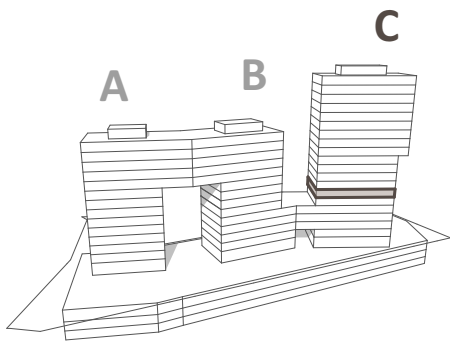

Ozn. bytu
C7.04

Blok
C

Podlažie
7.NP

Počet izieb
2+kk



Uvedené dispozičné riešenie, rozmery a plochy sú z platnej projektovej dokumentácie a majú orientačný charakter.